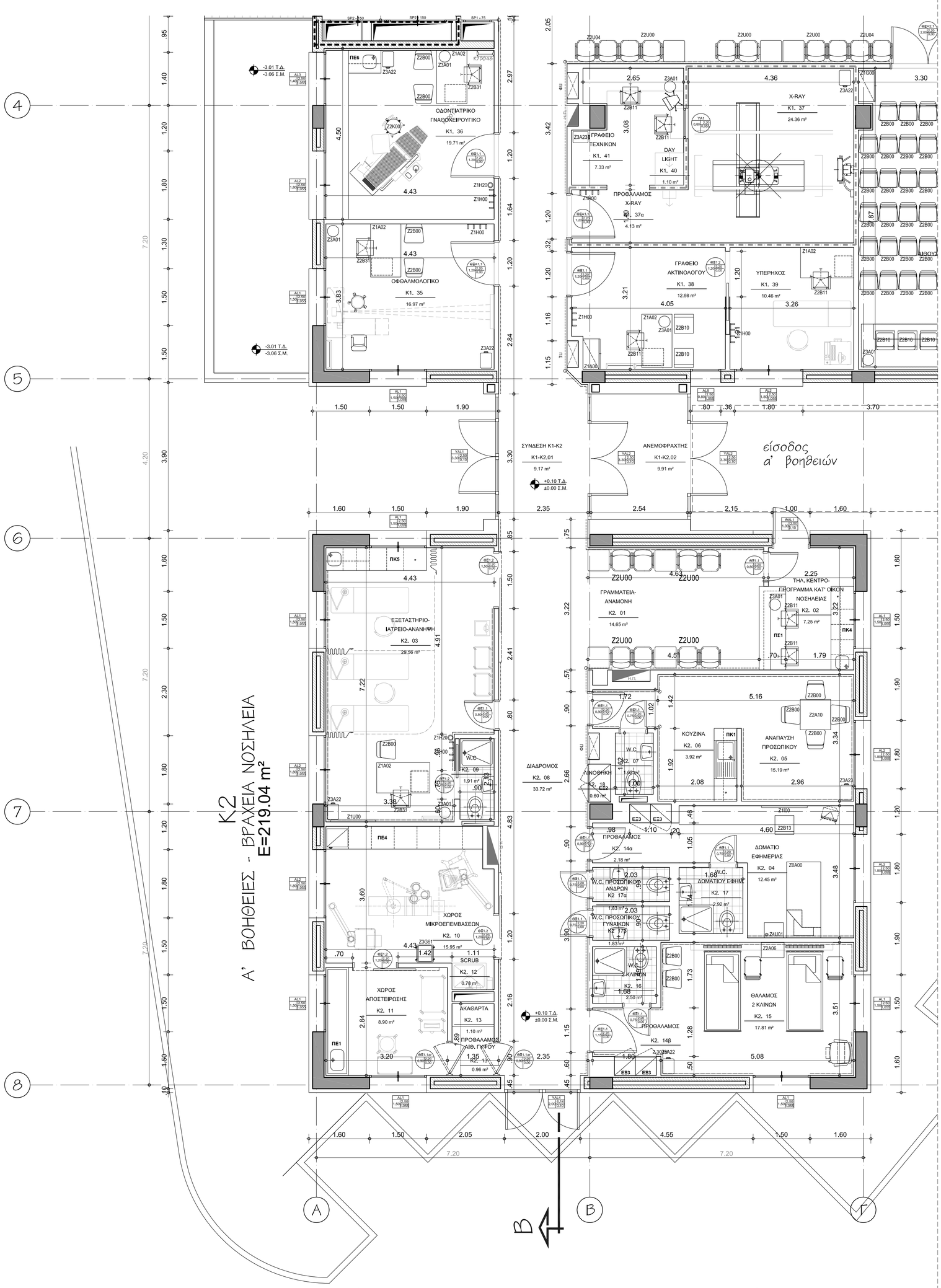

ΥΠΟΜΝΗΜΑ ΣΥΜΒΟΛΙΣΜΩΝ ΣΧΕΔΙΑΣΗΣ

- ΟΠΤΟΠΛΙΝΘΟΔΟΜΗ
- ΦΕΡΩΝ ΟΡΓΑΝΙΣΜΟΣ (ΟΠΛ.ΣΚΥΡ.)
- ΤΟΙΧΕΙΑ (ΜΗ ΦΕΡΟΝΤΑ)
- ΕΞΩΤΕΡΙΚΕΣ ΕΠΕΝΔΥΣΕΙΣ (ΔΙΑΚ. ΤΟΥΒΛΟ)
- ΓΥΨΟΣΑΝΙΔΑ
- ΓΥΨΟΠΕΤΑΣΜΑ ΠΥΡΑΝΤΟΧΟ
- ΓΥΨΟΠΕΤΑΣΜΑ ΑΚΤΙΝΟΠΡΟΣΤΑΤΕΥΜΕΝΟ
- ΧΩΡΙΣΜΑΤΑ ΑΛΟΥΜΙΝΙΟΥ
- ΦΑΣΑ ΠΡΟΣΤΑΣΙΑΣ ΚΟΛΛΗΤΗ
- ΦΑΣΑ ΠΡΟΣΤΑΣΙΑΣ ΑΛΟΥΜΙΝΙΟΥ
- ΦΑΣΑ ΠΡΟΣΤΑΣΙΑΣ ΜΕ ΧΕΙΡΟΛΑΒΗ
- ΓΩΝΙΟΚΡΑΝΟ ΠΡΟΣΤΑΣΙΑΣ
- SHAFT
- ΗΛΕΚΤΡΙΚΟΣ ΠΙΝΑΚΑΣ
- ΠΥΡΟΣΒ. ΦΩΛΕΕΣ - ΠΥΡΟΣΒ. ΣΤΑΘΜΟΣ
- ΨΥΚΤΗΣ ΝΕΡΟΥ
- ΣΤΑΘΜΗ ΤΕΛΙΚΟΥ ΔΑΠΕΔΟΥ/ΣΤΑΘΜΗ ΜΠΕΤΟΝ
- ΣΥΜΒΟΛΟ ΥΔΡΟΡΡΟΗΣ
- ΒΛ ΛΚ 200 — ΚΩΔΙΚΟΣ ΛΕΠΤΟΜΕΡΕΙΩΝ
- ΣΥΜΒΟΛΟ ΤΟΜΗΣ
- ΣΥΜΒΟΛΟ ΛΕΠΤΟΜΕΡΕΙΩΝ
- ΚΩΔΙΚΟΣ ΧΩΡΩΝ
  - ΥΠΟΔΟΧΗ — ΟΝΟΜΑΣΙΑ ΧΩΡΟΥ
  - ΤΜΗΜΑ ΚΤΙΡΙΟΥ
  - Κ1 02 — ΑΡΙΘΜΟΣ ΧΩΡΟΥ
  - 26.40m² — ΤΕΤΡΑΓΩΝΙΚΑ ΧΩΡΟΥ
- ΚΩΔΙΚΟΣ ΕΣΩΤΕΡΙΚΩΝ ΘΥΡΩΝ
  - ΚΩΔΙΚΟΣ ΘΥΡΑΣ
  - ΥΨΟΣ ΘΥΡΟΦΥΛΛΟΥ
  - ΠΟΔΙΑ ΑΠΟ ΤΕΛΙΚΟ ΔΑΠΕΔΟ
  - ΠΛΑΤΟΣ ΘΥΡΟΦΥΛΛΟΥ
- ΚΩΔΙΚΟΣ ΕΣΩΤΕΡΙΚΩΝ ΚΟΥΦΩΜΑΤΩΝ
  - ΚΩΔΙΚΟΣ ΚΟΥΦΩΜΑΤΟΣ
  - ΠΡΕΚ
  - ΠΟΔΙΑ ΑΠΟ ΤΕΛΙΚΟ ΔΑΠΕΔΟ
  - ΠΛΑΤΟΣ ΚΟΥΦΩΜΑΤΟΣ
- ΚΩΔΙΚΟΣ ΘΥΡΙΔΩΝ ΕΠΙΣΚΕΨΗΣ
  - SP1- 75 — ΑΝΟΙΓΜΑ ΘΥΡΙΔΑΣ (ΣΕ ΕΚΑΤΟΣΤΑ)
  - ΚΩΔΙΚΟΣ ΘΥΡΙΔΑΣ

ΣΥΜΒΟΛΙΣΜΟΣ ΕΣΩΤΕΡΙΚΩΝ ΚΟΥΦΩΜΑΤΩΝ

ΘΣΠ	ΘΥΡΕΣ ΣΙΔΗΡΕΣ ΠΥΡΑΝΤΟΧΕΣ
ΘΣ	ΘΥΡΕΣ ΣΙΔΗΡΕΣ
ΘΞ	ΘΥΡΕΣ ΞΥΛΙΝΕΣ
ΘΞΑ	ΘΥΡΕΣ ΞΥΛΙΝΕΣ ΑΚΤΙΝΟΠΡΟΣΤΑΤΕΥΜΕΝΕΣ
ΘΞΠ	ΘΥΡΕΣ ΞΥΛΙΝΕΣ ΠΥΡΑΝΤΟΧΕΣ
ΘΞΗ	ΘΥΡΕΣ ΞΥΛΙΝΕΣ ΗΧΟΜΟΝΩΤΙΚΕΣ
Υ	ΤΥΠΟΠΟΙΗΜΕΝΑ ΣΤΑΘΕΡΑ ΥΑΛΟΣΤΑΣΙΑ ΑΛΟΥΜ.
S/SP	ΘΥΡΙΔΕΣ ΑΠΛΕΣ / ΘΥΡΙΔΕΣ ΠΥΡΑΝΤΟΧΕΣ

* ΣΗΜΕΙΩΣΗ

1) Τα κουφώματα με τις ακόλουθες ενδείξεις συμβολίζουν:

φ	Φεγγίτης
π	Περσίδες
κ	Με κενό 3 εκ.
αμκ	Θύρα Α.Μ.Κ.
καμκ	Θύρα Α.Μ.Κ. με κενό 3εκ.
ar	Aller retour

2) Όλα τα εσωτερικά πυράντοχα κουφώματα(ΘΣΠ, ΘΕΠ), έχουν πυράντοχους υαλοπίνακες.

3) Τα εσωτερικά κουφώματα έχουν πρέκι σε ύψος 2.20μ από στάθμη δαπέδου.

ΣΥΜΒΟΛΙΣΜΟΣ ΕΞΩΤΕΡΙΚΩΝ ΚΟΥΦΩΜΑΤΩΝ

AL	ΠΑΡΑΘΥΡΑ ΑΛΟΥΜΙΝΙΟΥ
ΘAL	ΥΑΛΟΘΥΡΕΣ ΑΛΟΥΜΙΝΙΟΥ
YAL	ΥΑΛΟΣΤΑΣΙΑ ΑΛΟΥΜΙΝΙΟΥ

* ΣΗΜΕΙΩΣΗ

1) Οι υαλοπίνακες είναι διαφανείς, διπλοί, θερμομονωτικοί.
2) Τα πλάτος των εξωτερικών κουφωμάτων αναγράφεται στις κατόψεις.
3) Το πλάτος, το ύψος της πόδικς και του πρεκιού εμφανίζονται στα σχέδια λεπτομερειών (Λ06).

ΣΥΜΒΟΛΙΣΜΟΣ ΕΡΜΑΡΙΩΝ - ΠΑΓΚΩΝ - ΓΚΙΣΕ

ΠΣ	ΠΑΓΚΟΙ ΣΤΑΣΕΩΝ ΑΔΕΛΦΩΝ
ΠΚ	ΚΟΥΖΙΝΕΣ - ΠΑΓΚΟΙ ΕΡΓΑΣΙΑΣ
ΠΕ	ΠΑΓΚΟΙ ΕΡΓΑΣΤΗΡΙΩΝ
ΕΞ	ΞΥΛΙΝΑ ΕΡΜΑΡΙΑ
ΕΜ	ΜΕΤΑΛΛΙΚΑ ΕΡΜΑΡΙΑ
ΓΚ	ΓΚΙΣΕ

* ΣΗΜΕΙΩΣΗ

1) Αναλυτική σχεδίαση των ερμαρίων, πάγκων, γκισέ απεικονίζεται στα σχέδια λεπτομερειών (Λ11).

ΣΥΜΒΟΛΙΣΜΟΣ Η/Μ ΕΓΚΑΤΑΣΤΑΣΕΩΝ

Π.Φ.	ΠΥΡΟΣΒΕΣΤΙΚΕΣ ΦΩΛΕΕΣ
Π.Σ.	ΠΥΡΟΣΒΕΣΤΙΚΟΙ ΣΤΑΘΜΟΙ
Η.Μ.	ΗΛΕΚΤΡΙΚΟΙ ΠΙΝΑΚΕΣ

* ΣΗΜΕΙΩΣΗ ΣΧΕΤΙΚΑ ΜΕ ΤΟ ΤΟΠΟΓΡΑΦΙΚΟ

1) Η στάθμη 0.00 των κατόψεων ταυτίζεται με την σχετική στάθμη +21.00 του τοπογραφικού και του σχεδίου περιβάλλοντος χώρου

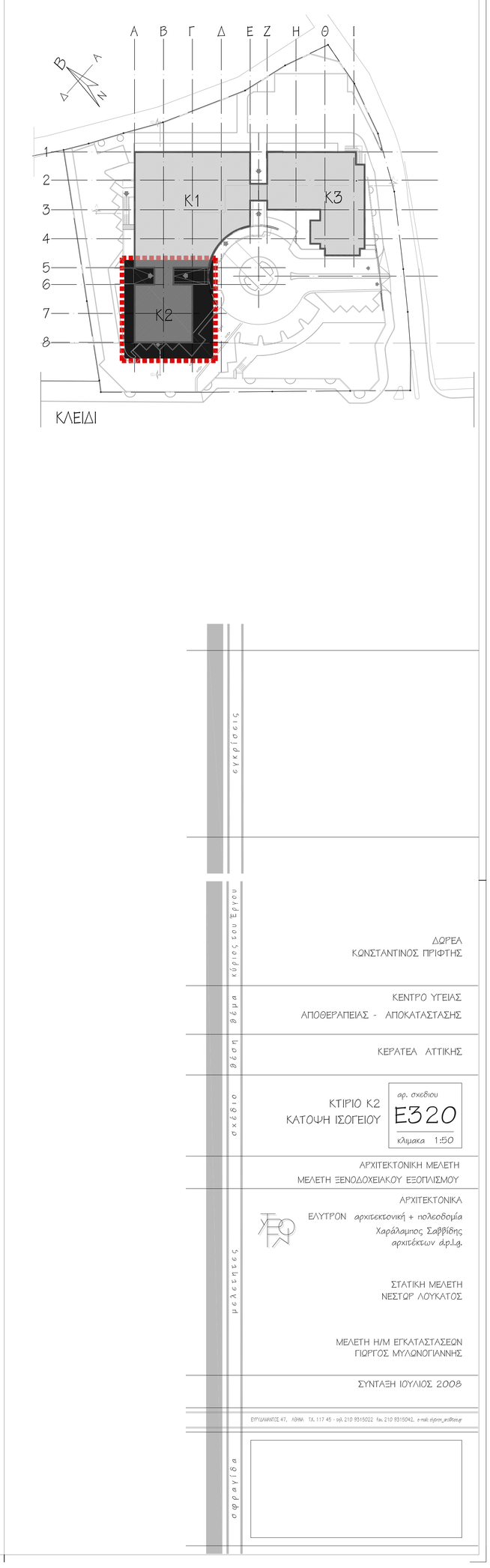

εγκρίσεις

κύριος του έργου: ΔΩΡΕΑ ΚΩΝΣΤΑΝΤΙΝΟΣ ΠΡΙΓΤΗΣ

θέμα: ΚΕΝΤΡΟ ΥΓΕΙΑΣ ΑΠΟΘΕΡΑΠΕΙΑΣ - ΑΠΟΚΑΤΑΣΤΑΣΗΣ

θέση: ΚΕΡΑΤΕΑ ΑΤΤΙΚΗΣ

σχέδιο: ΚΤΙΡΙΟ Κ2 ΚΑΤΟΨΗ ΙΣΟΓΕΙΟΥ

αρ. σχεδίου: Ε320

κλίμακα 1:50

ΑΡΧΙΤΕΚΤΟΝΙΚΗ ΜΕΛΕΤΗ
ΜΕΛΕΤΗ ΞΕΝΟΔΟΧΕΙΑΚΟΥ ΕΞΟΠΛΙΣΜΟΥ

μελετητές:

ΑΡΧΙΤΕΚΤΟΝΙΚΑ
ΕΛΥΤΡΟΝ αρχιτεκτονική + πολεοδομία
Χαράλαμπος Σαββίδης αρχιτέκτων d.p.l.g.

ΣΤΑΤΙΚΗ ΜΕΛΕΤΗ
ΝΕΣΤΩΡ ΛΟΥΚΑΤΟΣ

ΜΕΛΕΤΗ Η/Μ ΕΓΚΑΤΑΣΤΑΣΕΩΝ
ΓΙΩΡΓΟΣ ΜΥΛΩΝΟΓΙΑΝΝΗΣ

ΣΥΝΤΑΞΗ ΙΟΥΛΙΟΣ 2008

ΕΥΡΥΔΑΜΑΝΤΟΣ 47, ΑΘΗΝΑ TK. 117 45 - τηλ. 210 9315022 fax. 210 9315042, e-mail: elytron_arch@ot.gr

σφραγίδα